Fundesarrollo

# INFORME DE **MERCADO LABORAL** EN LA **REGIÓN CARIBE**

2da edición

A pesar de los desafíos que el mercado laboral de la región Caribe ha enfrentado debido a la pandemia, esta ha demostrado un progreso positivo en su recuperación. En el trimestre de referencia de enero-marzo de 2023, no se había observado una tasa de desempleo tan baja (13,1%) desde los últimos 4 años. Actualmente, hay aproximadamente 67.200 más empleos que los que había en 2019.

**Tasa de desempleo. 2019-2023**

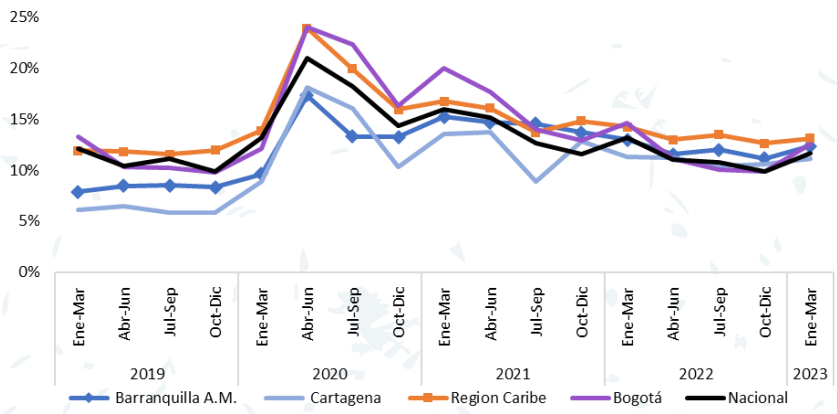


Fuente: DANE – GEIH marco 2018. Elaboración Fundesarrollo.

Los datos de este informe se basan en el trimestre más reciente disponible, febrero 2023 - abril 2023. ***Este es un periodo particular en la dinámica económica de algunas ciudades de la región, como lo es Barranquilla por su carnaval, así como en el resto de ciudades por el flujo del turismo en semana santa, lo cual podría estar determinando algunos resultados presentados.***

## INFORMALIDAD Y DESEMPLEO

**Tasas de informalidad y desempleo feb 2023 - abr 2023**

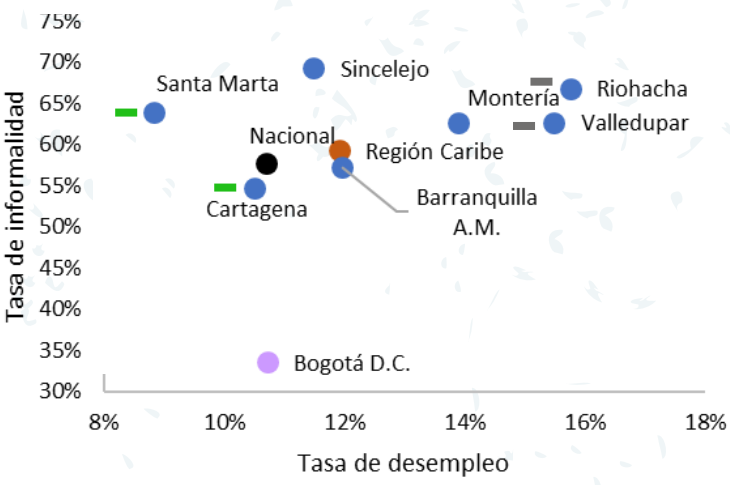


Las ciudades de la región que tuvieron peor desempeño en términos de desempleo fueron Riohacha (15,8%) y Valledupar (15,5%).

Santa Marta y Cartagena se destacaron por ser sus tasas de desempleo inferiores al promedio nacional y a la capital del país, con proporciones del 8,8% y 10,5%, respectivamente.

*Esto podría estar explicado por la temporada alta del sector turismo en dichas ciudades, en especial por la Semana Santa.*

## Población joven

Al analizar los niveles de desempleo en la población más joven, se observa que Santa Marta y Cartagena, en 2023, sí registraron tasas mayores a las del país y Bogotá.

Aproximadamente el 19,4% y 19,5% de los jóvenes que intentaron ingresar al mercado laboral en estas ciudades no lograron encontrar empleo, respectivamente.

***Montería y Valledupar presentaron las tasas de desempleo juvenil más altas en la región.***

**Tasa de desempleo juvenil (15 a 28 años) Trimestre feb-abr 2022/2023**

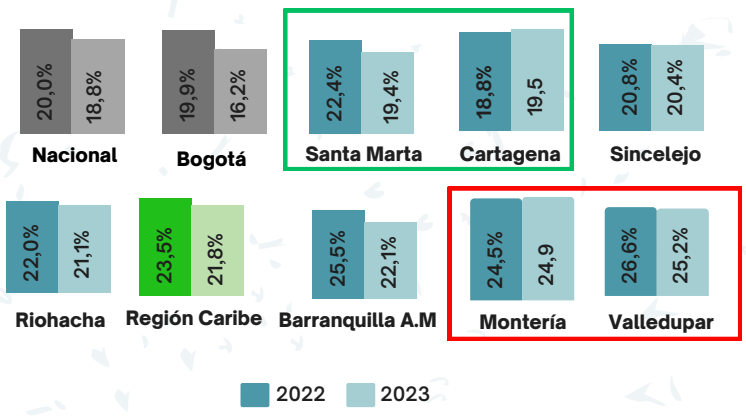


**Jovenes con potencial (NINI's) entre 15 a 28 años Trimestre feb-abr 2022/2023**

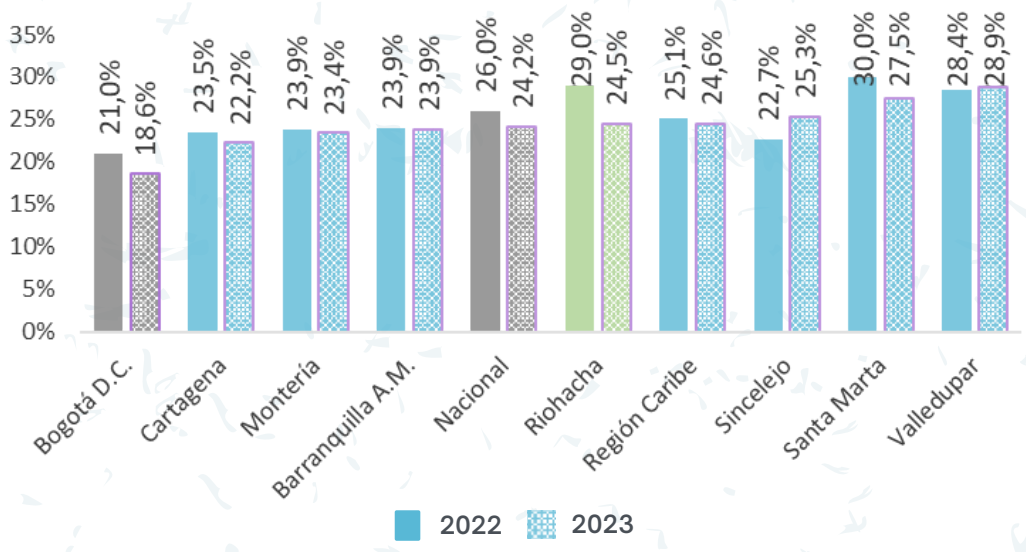


El porcentaje de jóvenes que no están trabajando, ni tampoco estudiando, en el Caribe colombiano fue mayor en comparación con el promedio nacional y la ciudad de Bogotá. Las tasas más altas de la región se registraron en Santa Marta y Valledupar.

**Esto denota los desafíos a los que se enfrentan los más jóvenes de la región en su inserción al mercado laboral y su desarrollo profesional.**

Fuente: DANE – GEIH marco 2018. Elaboración Fundesarrollo.

# PARTICIPACIÓN Y DESEMPLEO POR GÉNERO

***En la región Caribe se evidencia una relación inversa entre la tasa global de participación y el desempleo durante el trimestre analizado.***

Las mujeres en el Caribe presentaron tasas de participación laboral más bajas en comparación con los hombres, y a su vez, tasas de desempleo más altas. Por otro lado, Bogotá, aun teniendo una participación laboral mayor que la región Caribe, presentó una brecha mínima en las tasas de desempleo entre hombres y mujeres.

**Tasa de participación y desempleo, por sexo**
**feb 2023 - abr 2023**

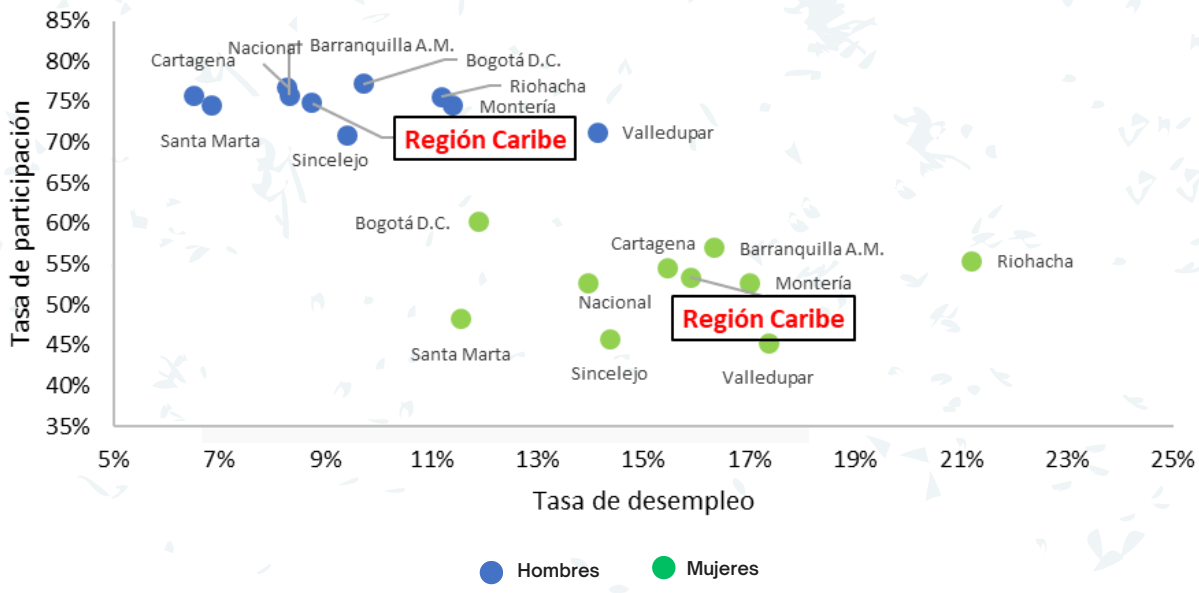


# Brecha de género

***En todas las ciudades de la región Caribe se registraron brechas de género superiores a las de la capital del país.***

**Valledupar** y **Riohacha**

**3,2 p. p**

La ciudad con la menor diferencia.

**10 p. p**

La ciudad con mayor disparidad.

Lo anterior refleja los retos que se tienen como región en el cierre de brechas de género.

**Brecha de género, tasa de desempleo**
**Trimestre feb 2023 - abr 2023**

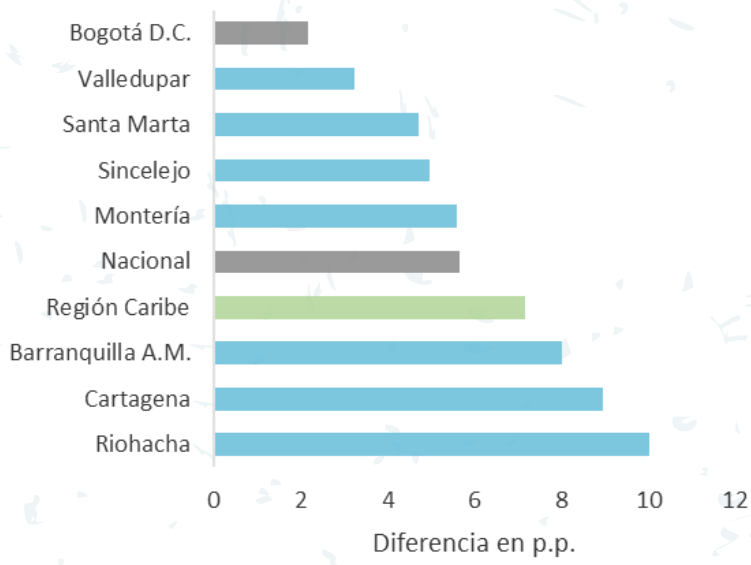


# PÉRDIDA Y CREACIÓN DE EMPLEO

**Pérdida/creación de empleo por ramas, región Caribe**
**Trimestre feb 2023 - abr 2023**

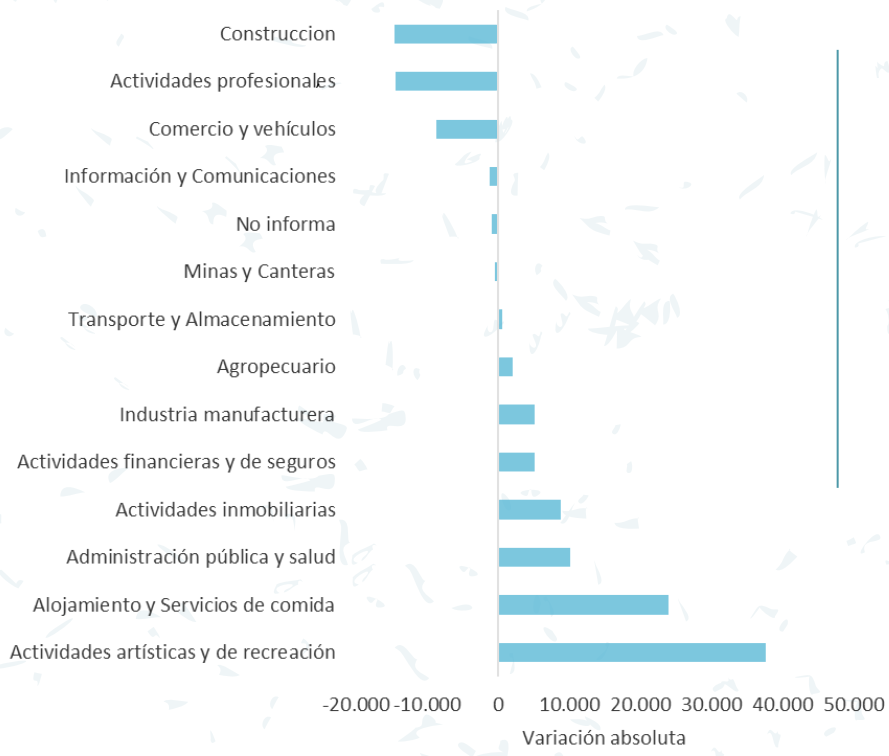


De los aproximadamente 47.300 empleos que se generaron en el trimestre de referencia en la región Caribe, los sectores que más contribuyeron a este crecimiento fueron las Actividades artísticas y de recreación, seguidas por Alojamiento y Servicios de comida, con 37.650 y 23.910 empleos creados, respectivamente.

Por otro lado, los sectores que experimentaron las mayores reducciones fueron Construcción, con una disminución de 14.640 empleos, y Actividades profesionales, con 14.460 empleos.

Fuente: DANE – GEIH marco 2018. Elaboración Fundesarrollo.

**Fundación para el Desarrollo del Caribe**
**Fundesarrollo**

**2da edición**
Julio 2023

Este y otros estudios interesantes sobre el departamento del Atlántico y el Caribe colombiano se podrán encontrar en nuestras redes:

**@fundesarrollo1**

**@fundesarrollo1**

**www.fundesarrollo.org.co**


**Equipo de trabajo:**

Oriana Alvarez Vos - Directora Ejecutiva
Necti Arza Castilla - Coordinadora de Investigaciones
Luis Trujillo Escalante - Investigador
Esteban Ortiz Perez - Diagramación