



# INFORME DE MERCADO LABORAL EN LA REGIÓN CARIBE



1ra edición

La dinámica del mercado laboral en la **región Caribe** en los últimos años ha sido muy diferente a la presentada a nivel **nacional** y a la de ciudades como **Bogotá**.

Si bien la región desde el peor trimestre de la pandemia (abril-junio de 2020) hasta octubre-diciembre de 2022 ha logrado generar 539.000 empleos y reducir sus niveles de desempleo del 24% al 12,6%, este ritmo de recuperación ha sido más lento que en la **capital del país**, la cual pasó de una tasa del 24% al 9,8%.

Tasa de desempleo. 2018-2022

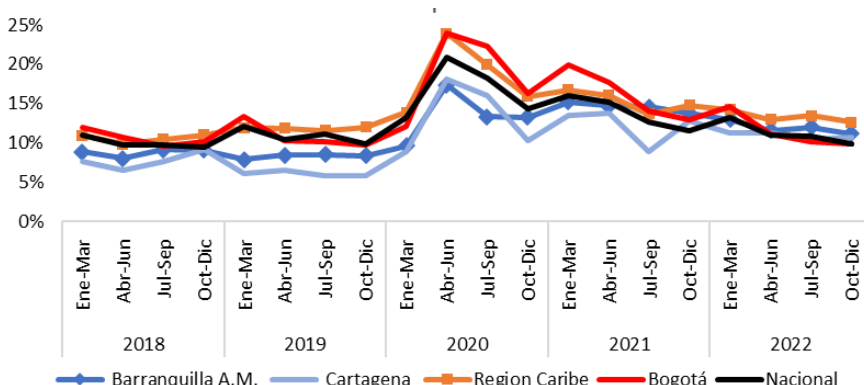

Fuente: DANE - GEIH. Elaboración Fundesarrollo



A continuación, se presentará el estado actual del mercado laboral de la región. Se tomó como referencia el trimestre más reciente disponible, noviembre 2022 - enero 2023, y es válido resaltar que este es uno de los periodos con mayor estacionalidad, que podría estar determinando algunos resultados presentados en ciudades como Santa Marta y Cartagena.

## INFORMALIDAD Y DESEMPLEO



Tasas de informalidad y desempleo nov 2022 - ene 2023

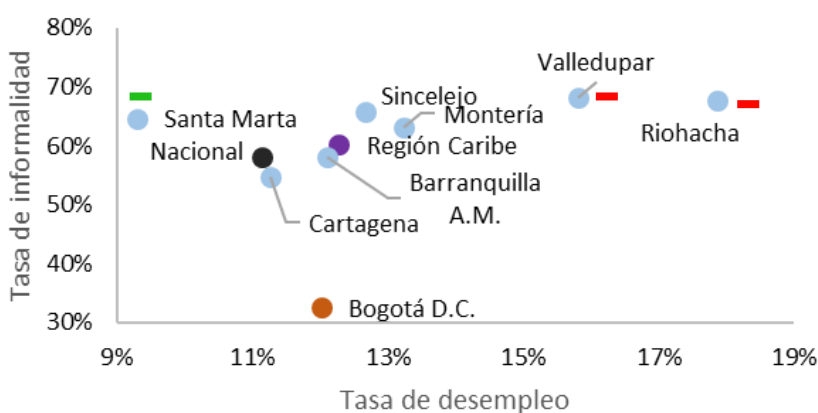

En el periodo de referencia, la **región Caribe** presentó altas tasas de desempleo y de informalidad en comparación con las del **país** y **Bogotá**.



Las ciudades de la región que tuvieron peor desempeño fueron **Riohacha** y **Valledupar**.



En cambio, **Santa Marta** se destaca al ser la única ciudad de la región en presentar una tasa de desocupación menor que a nivel nacional y a la capital del país.

## Población joven



Al detallar los niveles de desempleo en la población más joven, se observa que se mantienen comportamientos similares.

**Riohacha** y **Valledupar** son las ciudades del Caribe donde a la población juvenil le es más difícil acceder a un empleo. Del total de jóvenes que intentó hacer parte del mercado laboral, aproximadamente el

Tasa de desempleo juvenil (15 a 28 años) Trimestre nov-ene

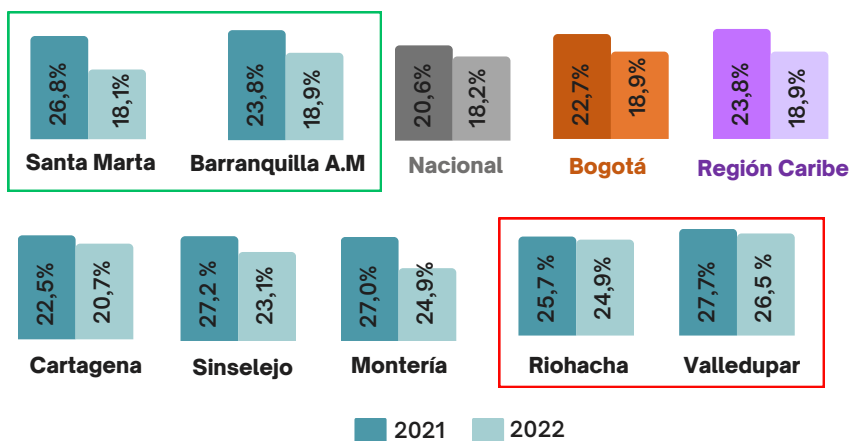

Fuente: DANE - GEIH marco 2018. Elaboración Fundesarrollo



no lo consiguió, respectivamente.

Por su parte, **Barranquilla** y **Santa Marta** presentaron niveles de desocupación menores al conglomerado de la región.

Jovenes con potencial (NINI's) entre 15 a 28 años Trimestre nov-ene

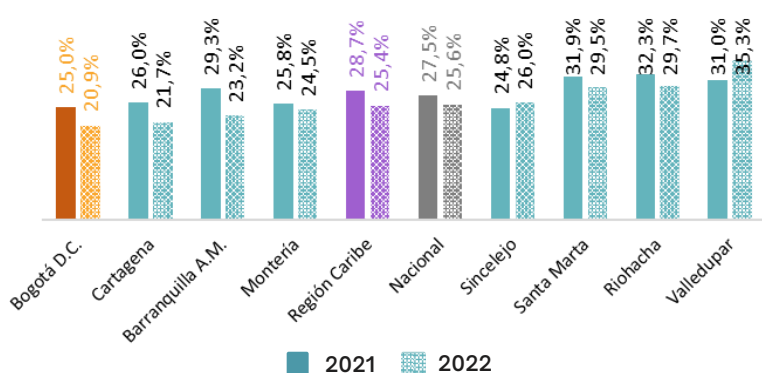

Fuente: DANE - GEIH marco 2018. Elaboración Fundesarrollo

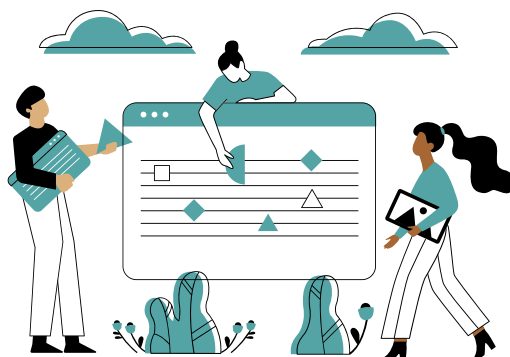

En el trimestre noviembre 2021 - enero 2022, el porcentaje de Ninis en el **Caribe colombiano** fue mayor que a nivel nacional y que en **Bogotá**, con las tasas más altas en **Valledupar**, **Riohacha** y **Santa Marta**.

# PARTICIPACIÓN Y DESEMPLEO POR GÉNERO

Al mirar la relación entre la tasa global de participación y el desempleo, un resultado esperado sería que las ciudades que mayor participación tienen, dada la presión que su población ejerce en el mercado laboral, fueran los territorios con más alto desempleo dada la limitada disponibilidad de vacantes laborales. Sin embargo, en el conglomerado de la región este comportamiento es contrario, presentando bajas tasas de participación laboral y altas tasas de desempleo.



## Jovenes con potencial (NINI's) entre 15 a 28 años Trimestre nov-ene

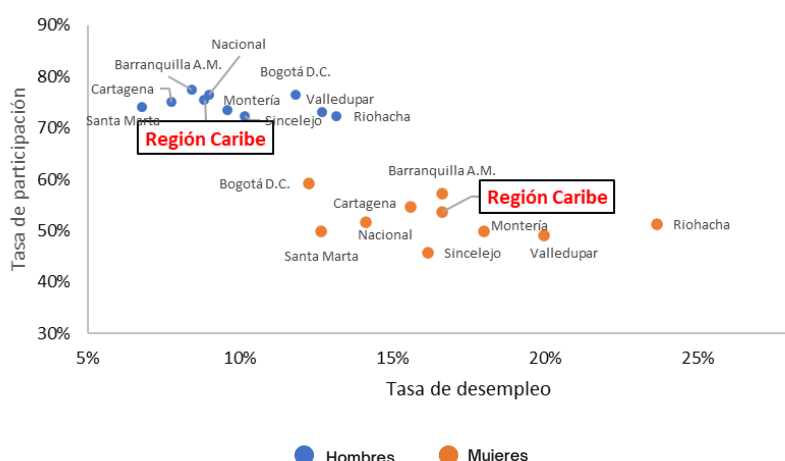

Al desagregar esta relación por género, encontramos que las mujeres en el Caribe presentaron menores tasas de participación que los hombres pero mayores tasas de desempleo.



En cambio, en Bogotá, a pesar de que los niveles de participación masculina fueron mayores, la brecha en el desempleo fue mínima, denotando mejores condiciones de equidad en el mercado laboral de la capital del país.

Fuente: DANE - GEIH marco 2018. Elaboración Fundesarrollo

## Brecha de género

En el periodo analizado, las mujeres en Bogotá registraron niveles de desocupación de **0,4 p.p.** superiores a los hombres. En el país esta brecha fue de **5,1 p.p.**



## Brecha de género, tasa de desempleo Trimestre nov 2022 - ene 2023

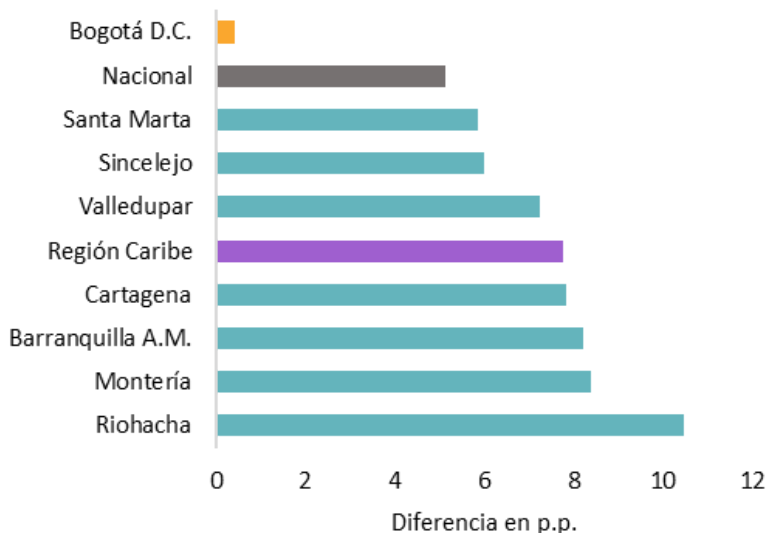

Fuente: DANE - GEIH marco 2018. Elaboración Fundesarrollo

Por su parte, todas las ciudades de la región registraron brechas superiores a las del orden nacional, siendo

**Montería** y **Riohacha**  
**8,4 p.p.**    **10,5 p.p.**

los territorios con mayores diferencias.

## PÉRDIDA Y CREACIÓN DE EMPLEO



## Pérdida/creación de empleo por ramas, región Caribe Trimestre nov 2022 - ene 2023



De los aproximadamente **85.800** empleos que se generaron en la región Caribe en el trimestre de referencia, los principales aportes se dieron en los sectores de **Industria manufacturera y Actividades artísticas, entretenimiento recreación y otras actividades de servicios**, con aproximadamente **41.700** y **31.700** empleos creados, respectivamente.

Por otro lado, los sectores de **Construcción (-8.070)** y **Administración pública y defensa, educación y atención de la salud humana (-9.040)**, fueron los que registraron las mayores reducciones de empleo.

Fuente: DANE - GEIH marco 2018. Elaboración Fundesarrollo

## Fundación para el Desarrollo del Caribe Fundesarrollo



**1ra edición**  
abril 2023

Este y otros estudios interesantes sobre el departamento del Atlántico y el Caribe colombiano se podrán encontrar en nuestras redes:



@fundesarrollo1



@fundesarrollo1



[www.fundesarrollo.org.co](http://www.fundesarrollo.org.co)

### **Equipo de trabajo:**

Oriana Alvarez Vos - Directora Ejecutiva

Necti Arza Castilla - Coordinadora de Investigaciones

Luis Trujillo Escalante - Investigador

Esteban Ortiz Perez - Diagramación