



Febrero 2021 | Informe #7

# IMED

## Índice Mensual Económico Distrital

CONSTRUCCIÓN, INDUSTRIA, COMERCIO & SECTOR PÚBLICO

Crecimiento del PIB de Barranquilla

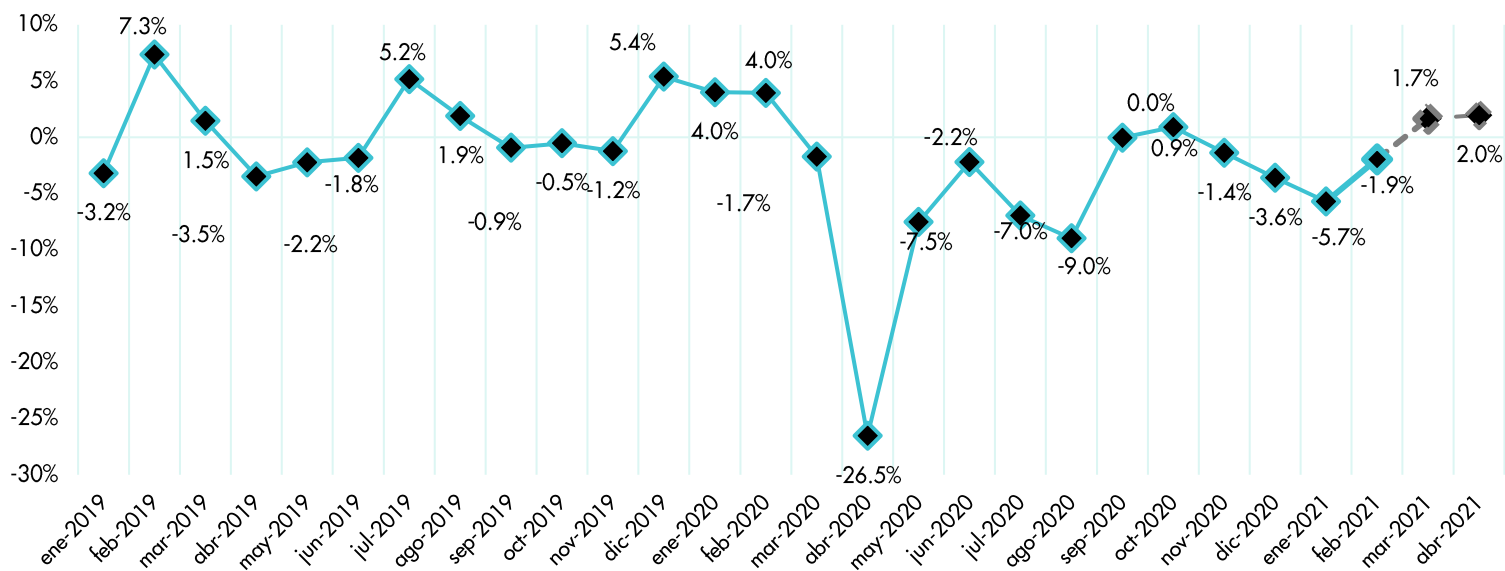

Cálculos: Fundesarrollo.

Durante el mes de febrero del 2021 la economía de Barranquilla evidenció una contracción de -1,9% en comparación al mismo mes del año anterior donde crecía 4%, ante los nuevos datos, es claro que la recuperación de la economía de la ciudad es frágil y aún no es posible afirmar que existe una tendencia creciente. De hecho, las nuevas medidas de aislamiento ante el que sería el tercer pico de contagios COVID-19 en la ciudad tendrá un efecto clave en la reducción del potencial de crecimiento que se espera tener durante los próximos dos meses con un crecimiento en el PIB del 1,7% y 2% respectivamente.

# Desempeño sectorial

Febrero 2021 | Informe #7

43,8%

Ventas de vehículos nuevos (ANDI)

24,5%

Ventas de vivienda nueva (CAMACOL)

10,5%

Producción industrial (DANE)

-3,5%

Índice de Seguimiento a la Economía nacional (DANE)

-43,6%

Tasa de ocupación hotelera (COTELCO)

-8,6%

Tasa de ocupación (DANE)

Nota: Variaciones respecto al mismo mes del año pasado.

La caída experimentada para el mes de febrero se explica en gran parte por la caída del índice de seguimiento a la economía nacional (-3,5%), la tasa de ocupación (-8,6%) y la ocupación hotelera (-43,6%), las cuales son reflejo de la ausencia de visitantes y oportunidades en la ciudad respecto a su desempeño en el 2020.

En contraste, la demanda de bienes durables como vehículos y vivienda evidenciaron un crecimiento destacado, las ventas de vehículos incrementaron un 43,8% y las ventas de vivienda nueva un 24,5%. Asimismo, la producción de la industria en la ciudad acumulo su primer trimestre en terreno positivo al incrementarse un 10,5%.

Conforme a los resultados expuestos por el IMED para el mes de febrero, y el consecuente pronóstico para los meses de marzo y abril, es clara la fragilidad de la recuperación de la economía. Siendo Barranquilla una economía con altos niveles de informalidad y una fuerte dependencia del comercio, la estabilidad en las medidas adoptadas para la reactivación de la economía y la rápida distribución de las vacunas, serán claves para abonar el camino hacia una tendencia creciente, pero los choques externos nacionales como la reforma tributaria jugaran un gran papel en la confianza del consumidor para tomar ese camino. El año 2020 cerraría con un decrecimiento del orden del 4,3%, el peor desempeño de los últimos años en la ciudad, pero inferior a la caída del 6,8% experimentada a nivel nacional según lo reportado por el DANE.

\*\*El IMED se presenta como una herramienta de pronóstico esencial para la toma de decisiones informadas al conjugar datos sobre el comportamiento de trece indicadores representativos que reconstruyen la actividad económica de Barranquilla en el corto y mediano plazo. El IMED depende de la información producida por diferentes fuentes estadísticas y las variaciones en sus pronósticos y líneas de crecimiento corresponden a las modificaciones realizadas por las entidades que producen la información.



@Fundesarrollo1  
@camarabaq



@Fundesarrollo1  
@camarabaq



@Fundesarrollo  
@camarabaq



www.camarabaq.org.co  
www.fundesarrollo.org.co