

DICIEMBRE 2025

# Boletín de indicadores socioeconómicos

Barranquilla y Atlántico  
Enero - septiembre 2025

El boletín de información socioeconómica de Barranquilla y el Atlántico busca mantenerlo informado sobre el desempeño más reciente de los indicadores de coyuntura del territorio.

”

[WWW.FUNDESARROLLO.ORG.CO](http://WWW.FUNDESARROLLO.ORG.CO)



# Indicadores Económicos

de Barranquilla y el Atlántico  
Enero - septiembre 2025



## Desempeño de la industria Atlántico y Colombia

Variación año corrido de la producción real, ventas reales, y personal ocupado. Enero - septiembre 2025.

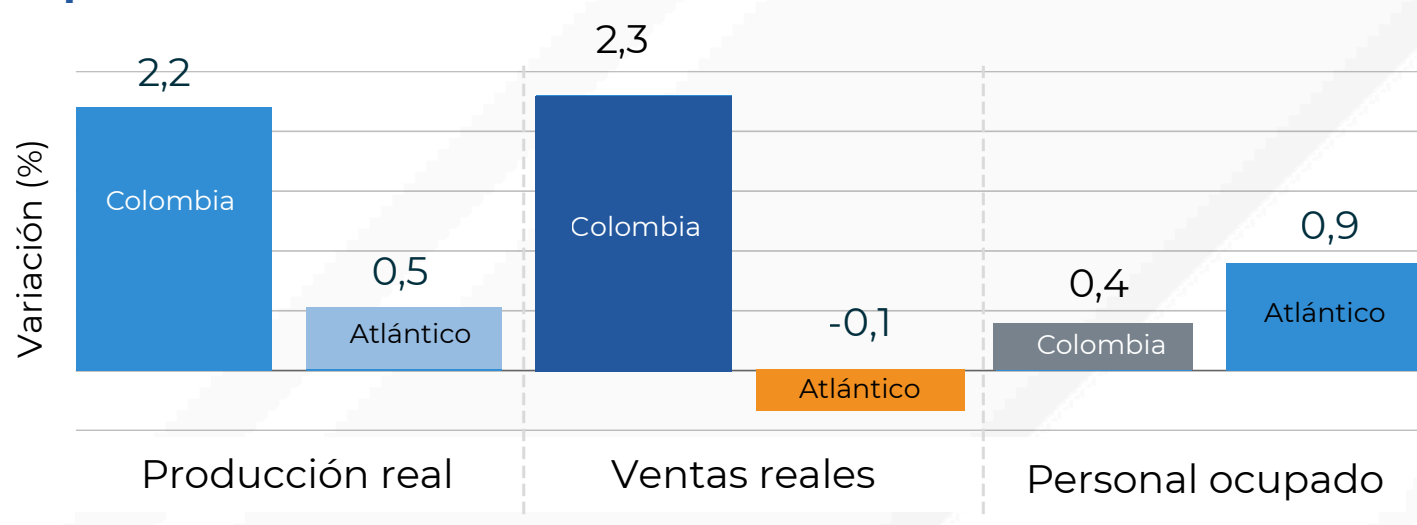
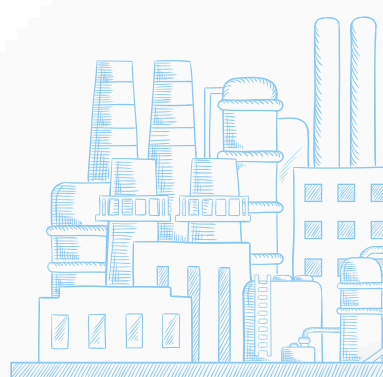

En el Atlántico, el desempeño industrial fue mixto, con un impulso en **Textiles, confecciones y cuero**, que lideraron el crecimiento y la generación de empleo. En contraste, sectores como **Alimentos y bebidas, Sustancias y productos químicos, farmacéuticos, de caucho y plástico, y el resto de la industria** mostraron retrocesos que limitaron el avance general.

## Inflación Barranquilla y Colombia

Variación mensual del IPC. Julio - septiembre 2025.

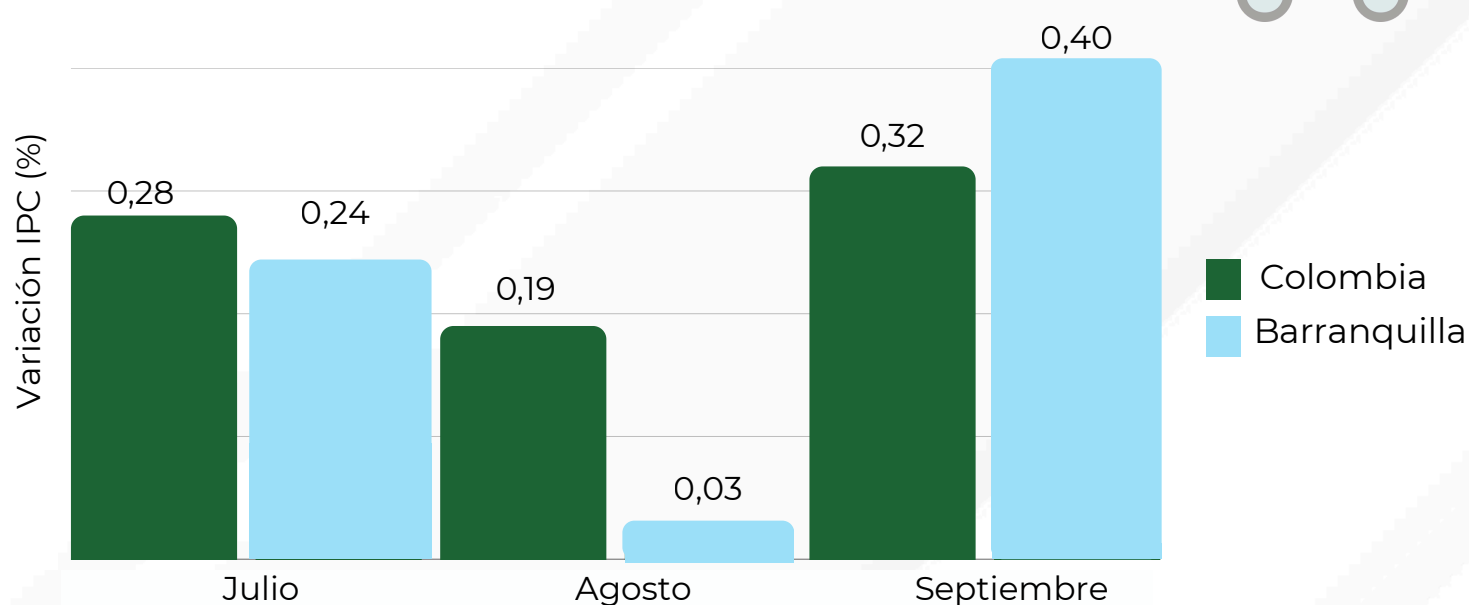

Durante el tercer trimestre de 2025, la inflación mensual promedio en Barranquilla se ubicó **por debajo** del registro nacional, a pesar del repunte observado en septiembre.

Por divisiones de gasto, **Bebidas alcohólicas y tabaco** presentó la mayor variación mensual promedio del periodo (0,79%), mientras que **Alojamiento, agua, electricidad, gas y otros combustibles** registró la menor variación, con un promedio mensual de -0,01%.

# Mercado laboral

en Barranquilla A.M.

Principales indicadores  
Julio - septiembre 2025

**Tasa de ocupación Baq A.M.: 58,2%**  
**Total Nacional: 58,7%**

El número de ocupados en promedio en lo corrido de 2025 en Barranquilla y su Área Metropolitana fue **933 mil**.

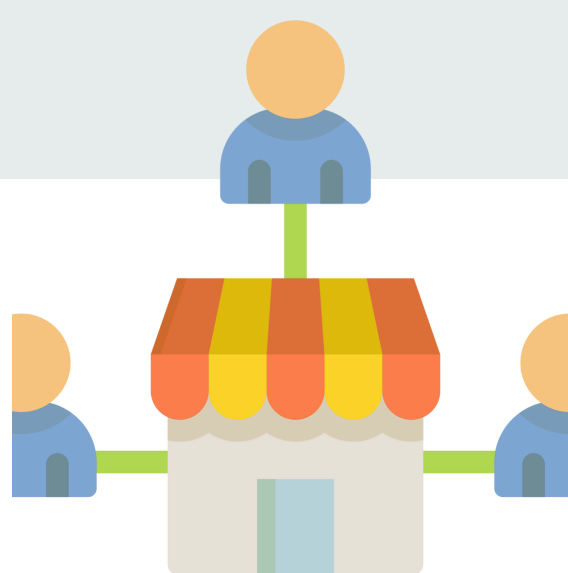

**Tasa de desempleo Baq A.M.: 9,6%**  
**Total Nacional: 8,5%**

En el periodo analizado, se registraron **100 mil desocupados** en el Área Metropolitana de Barranquilla.



**Tasa de informalidad Baq A.M.: 54,4%**  
**Total Nacional: 55,0%**

En Barranquilla A.M. aproximadamente la mitad de la población ocupada es informal. En el contexto regional, este nivel es inferior al observado en la mayoría de las ciudades, con excepción de Cartagena (48,5%).



Indicadores de mercado laboral según género.  
Barranquilla A.M.  
Julio - septiembre 2025

**Tasa de ocupación  
Baq A.M.**

|                          |                          |
|--------------------------|--------------------------|
| <b>Hombres:</b><br>70,5% | <b>Mujeres:</b><br>47,0% |
| <b>Total Nacional:</b>   |                          |
| 71,3%                    | 47,1%                    |

**Tasa de desempleo  
Baq A.M.**

|                        |                         |
|------------------------|-------------------------|
| <b>Hombres</b><br>7,5% | <b>Mujeres</b><br>12,4% |
| <b>Total Nacional:</b> |                         |
| 7,0%                   | 10,6%                   |

**Tasa de informalidad  
Baq A.M.**

|                         |                         |
|-------------------------|-------------------------|
| <b>Hombres</b><br>54,1% | <b>Mujeres</b><br>54,9% |
| <b>Total Nacional:</b>  |                         |
| 57,5%                   | 51,6%                   |

## ¿Qué pasó con la población ocupada?

El número de ocupados en el Área Metropolitana de Barranquilla fue **2,4% mayor que en el tercer trimestre de 2024**, equivalente a 22 mil personas más que hace un año.

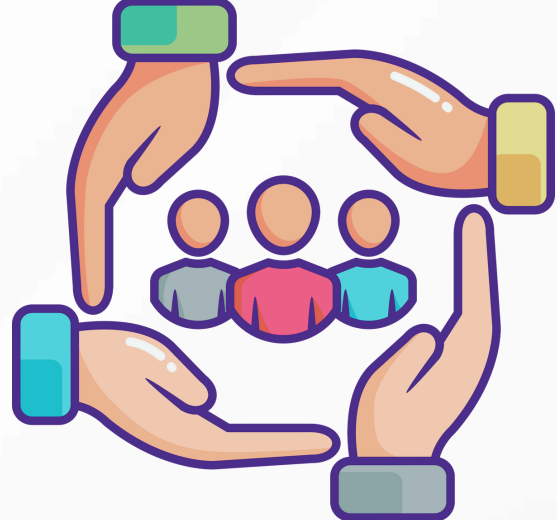

**Explotación de minas y canteras** continuó siendo la rama de actividad económica con mayor reducción de población ocupada **(-70,3%)**.

**Actividades financieras y de seguros, e Información y comunicaciones** mostraron los mayores crecimientos de población ocupada, **31,7%** y **31,1%** respectivamente.



Al comparar el tercer trimestre de 2025 con el mismo periodo de 2024, el saldo neto de empleo es positivo: **se crearon más puestos de trabajo de los que se destruyeron**.

La **destrucción de puestos de trabajo** fue de **18,5 mil** en Barranquilla A.M en el periodo analizado.



### Sectores con mayores pérdidas de empleo



**-8,7 mil empleos**

Actividades profesionales, científicas, técnicas y servicios administrativos



**-3,0 mil empleos**

Comercio y reparación de vehículos

La **creación de empleos** ascendió a **40,8 mil** entre julio y septiembre del 2025, de acuerdo con la GEIH.



### Sectores con mayor generación de empleo



Alojamiento y servicios de comida

**8,1 mil empleos**



Industrias manufactureras

**7,3 mil empleos**

## ¿Y en términos de desempleo?

**Barranquilla A.M.** se sitúa en el **decimocuarto** puesto entre las 23 ciudades y sus A.M. con menor desempleo, mientras que **Santa Marta** es la ciudad de la **región Caribe** con el **mejor resultado**.

### Tasa de desempleo. 23 ciudades y A.M. Enero - septiembre 2025

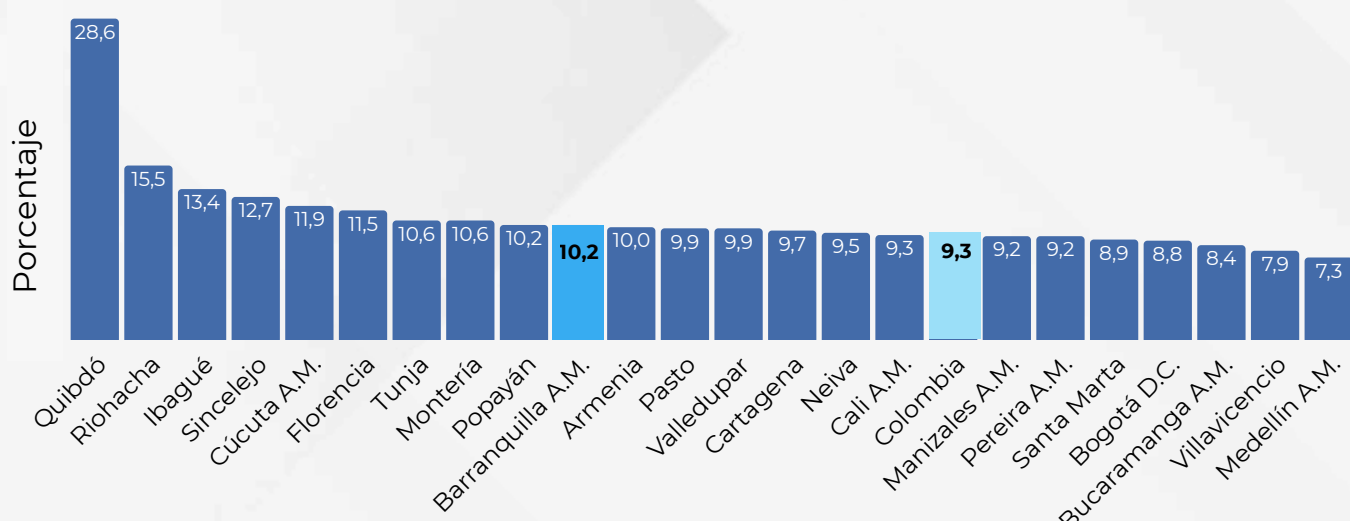

# Turismo

## en el Atlántico



Durante el transcurso del año, el **Atlántico** aportó el **2,1 %** del total de **visitantes internacionales** que arribaron a **Colombia**. Entre enero y septiembre, se observó una tendencia estable, con un promedio mensual de **8.800 turistas**, lo que representa una disminución en comparación con el mismo periodo de **2024**, que fue de **9.172**.



### Ingreso de extranjeros con intención de hospedaje en el Atlántico. Julio - septiembre 2025.

| Mes        | Visitantes |
|------------|------------|
| Julio      | 9,451      |
| Agosto     | 9,187      |
| Septiembre | 7,162      |

En **septiembre**, se registró una **caída** del **18,6%** en comparación con el promedio del año corrido, alcanzando así el **nivel más bajo** del año.

El 38% de los turistas se encuentran en un rango de edad entre los 18 y 39 años.

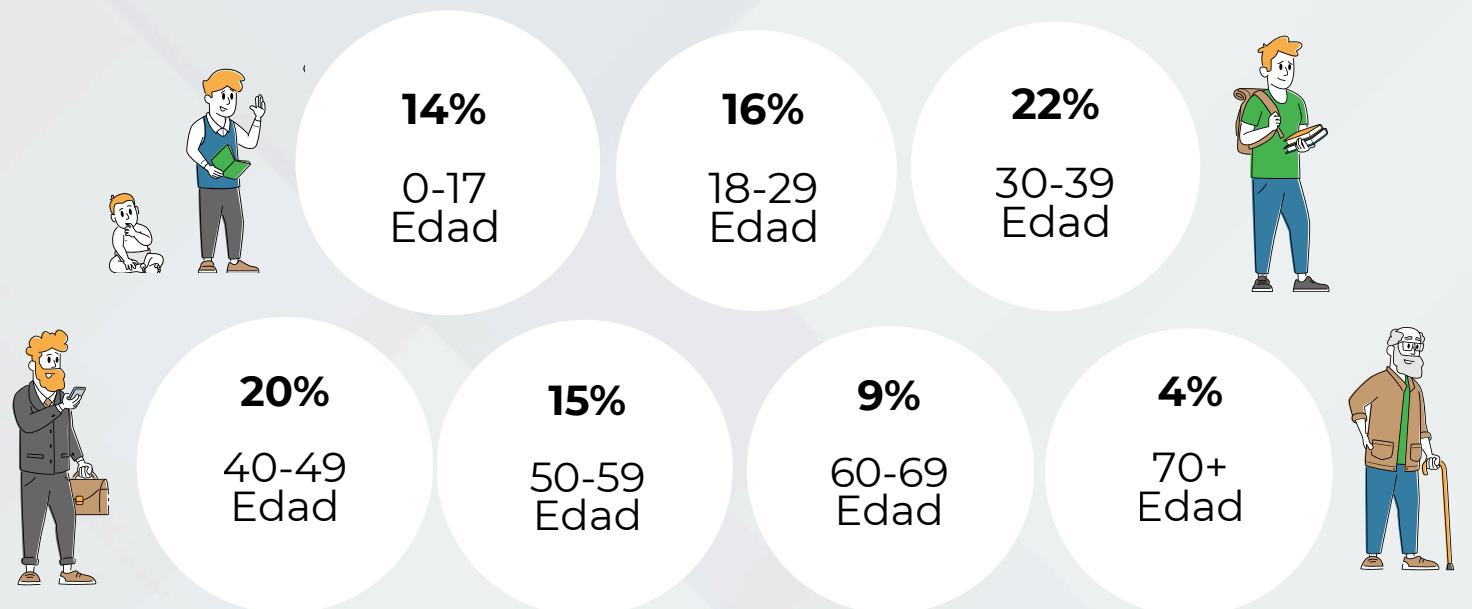

**Estados Unidos concentró el 42,6% de los visitantes** extranjeros que llegaron al Atlántico, posicionándose como el principal país de origen.

### Visitantes en el Atlántico según país de nacionalidad. Enero - septiembre 2025.

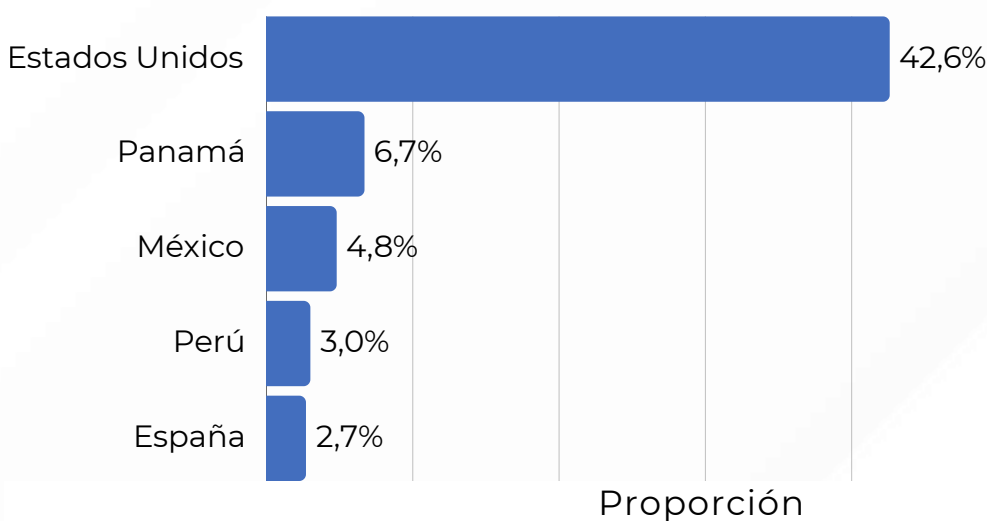

\*Los datos excluyen Venezuela por distorsión de la información.

El **turismo** continúa siendo la principal razón para viajar, representando el **75,5%** de los casos. En segundo lugar, se encuentra **negocios**, que ha incrementado su participación al 7,0%, un aumento respecto al **4,4%** registrado en **2024** para el mismo periodo.

# Construcción

## en el Atlántico



Entre enero y septiembre del 2025, se licenciaron **835 mil m<sup>2</sup>** para construcción en el Atlántico, **410 mil m<sup>2</sup> más** que en el mismo periodo de 2024.

Esta cifra representó el **5,3%** del total nacional.

### Área licenciada para construcción en la región Caribe. Enero - septiembre, 2024 y 2025

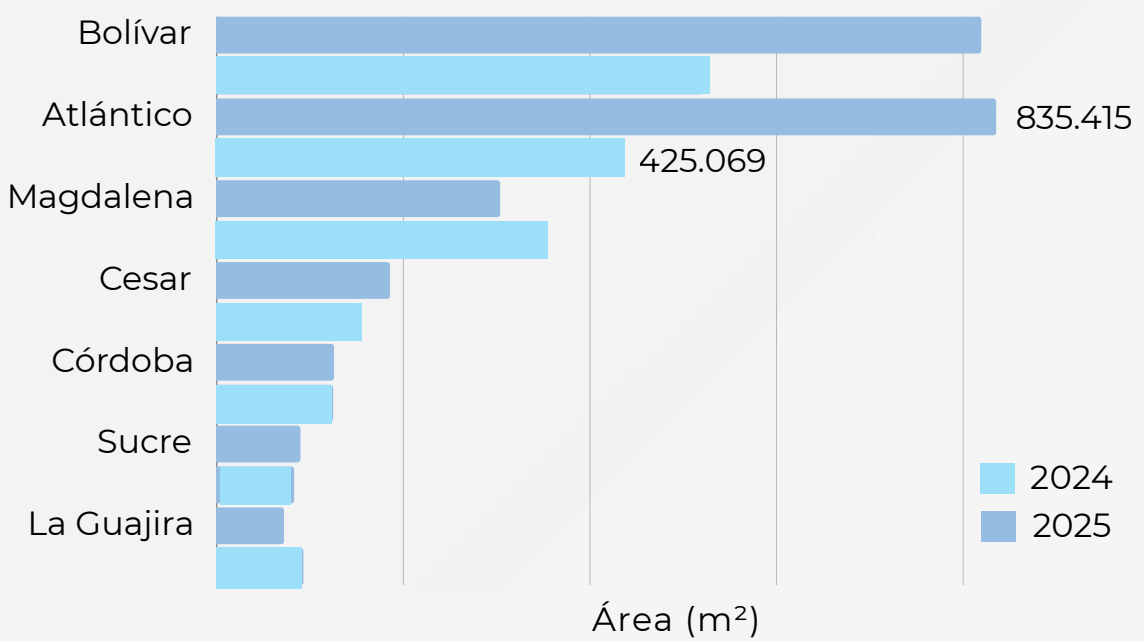

De la región Caribe, el departamento de **Atlántico** se destacó por tener la **mayor** área licenciada en 2025, ocupando el **sexto lugar** a nivel **nacional**.



El **80%** de las licencias en el departamento del Atlántico fueron otorgadas para el uso de **vivienda**.

### Otros destinos principales del área licenciada en el Atlántico. Enero - septiembre 2025.

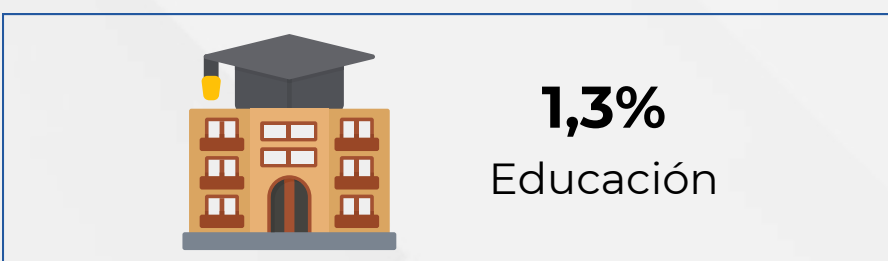
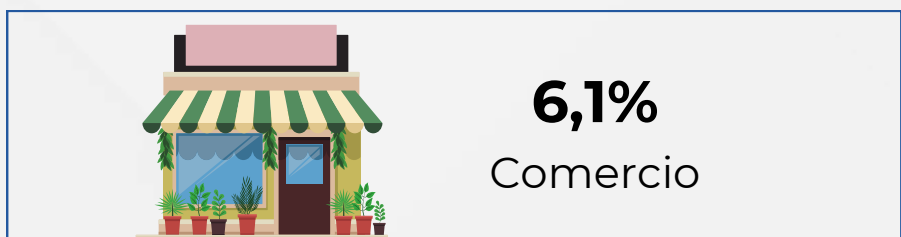
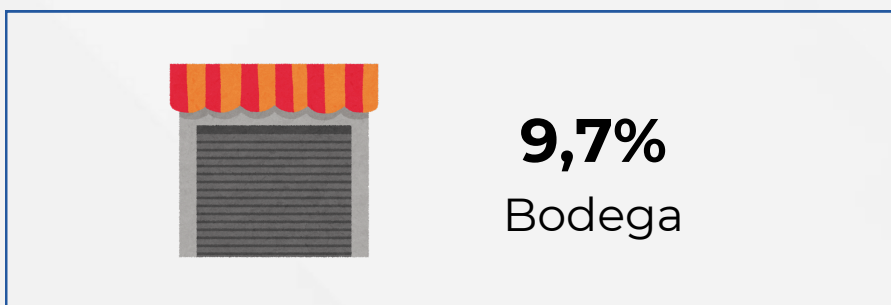

El destino que experimentó el **mayor aumento en área licenciada** en comparación con el mismo periodo de 2024 fue **Bodega**, con un incremento de **60,2 mil m<sup>2</sup>**.

# Comercio exterior

## en el Atlántico



En el Atlántico se exportaron **1.748 millones de USD FOB** en los tres primeros trimestres de 2025.

Respecto al 2024, **las exportaciones** del departamento **aumentaron en 7,2%**.

### Exportaciones en dólares FOB. Enero - junio 2025.

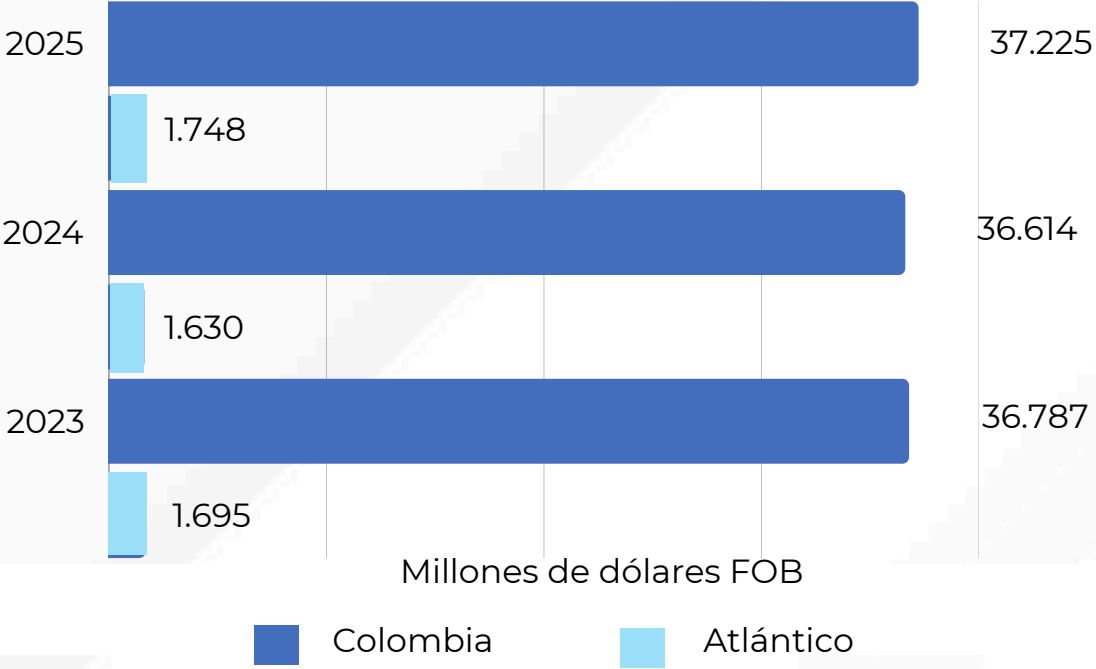

### Principales productos de exportación en el Atlántico. Enero - septiembre 2025.

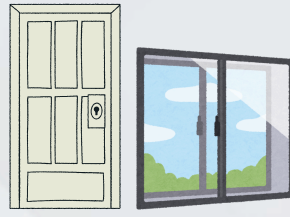

Puertas, ventanas y sus marcos **26,4%**

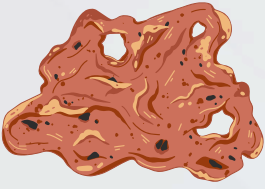

Desperdicios y desechos de cobre

**6,0%**

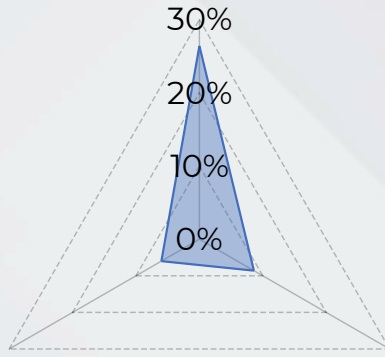

Aceite de palma en bruto

**8,5%**

Los principales destinos de exportación en el Atlántico son **Estados Unidos (40,3%), México (9%) y Brasil (7,3%)**.



En el Atlántico las importaciones durante los primeros ocho meses de 2025 sumaron **2.091 millones de USD CIF**.

Con respecto a 2024, **aumentaron en 0,7%**.

## Importaciones en dólares CIF. Enero - agosto, 2023, 2024, y 2025

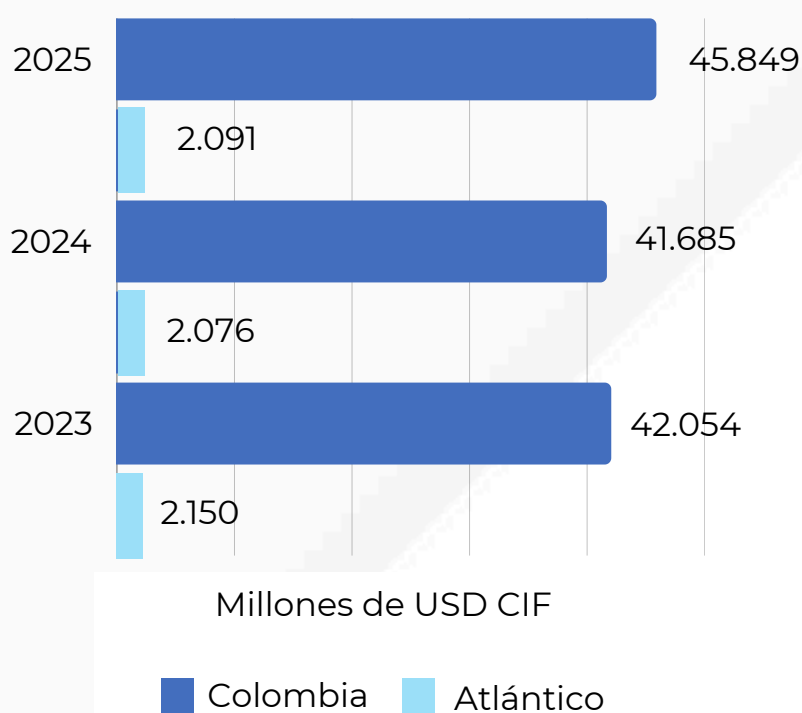

## Principales sectores de importación en el Atlántico (CUODE). Enero - agosto 2025.

**56,7%**  
Bienes intermedios

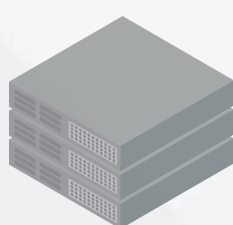

**23,4%**  
Bienes de capital



**15,4%**  
Bienes de consumo

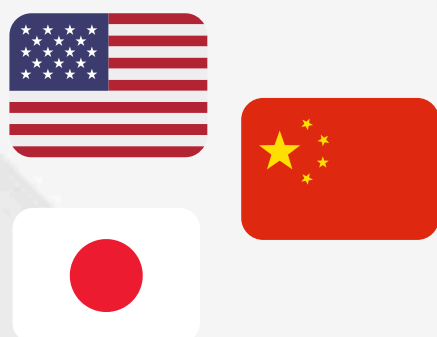

Los principales países de origen de las importaciones en el Atlántico son en su orden: **Estados Unidos (25,5%), China (25,4%), y Japón (5,0%).**

Entre enero y septiembre de 2025, las exportaciones en la **región Caribe** alcanzaron un total de **USD FOB 7.782 millones**. Esto representa una disminución del **13,3%** en comparación con el mismo período del año anterior.



**Fuente: Legiscomex. Elaboración Fundesarrollo.**

DICIEMBRE 2025



## Boletín de indicadores socioeconómicos

Barranquilla y Atlántico  
Enero - Septiembre 2025

*Boletín elaborado por Fundesarrollo para la Cámara de Comercio de Barranquilla*

### Equipo de trabajo:

Oriana Alvarez Vos  
**Directora Ejecutiva**

Valentina Anillo Yepes  
**Coordinadora de Investigaciones**

Yasmira Batista Barraza  
**Investigadora**

Paula Barrios Bueno  
**Investigadora**

Adriana Ortega Arrieta  
**Asistente de investigación**

Esteban Ortiz Pérez  
**Diagramación**

### Revisado por:

Juan Sebastián Joya  
**Gerente de investigaciones económicas Cámara de Comercio de Barranquilla**