

Foro: Economía ambiental  
y desarrollo sostenible

# Desarrollo sostenible en la economía de Barranquilla

Stefannia García Lacouture  
Fundesarrollo

# Problemáticas urbanas

En el año 2018, alrededor del 55% de la población mundial estaba residiendo en zonas urbanas y se espera que este proceso se siga incrementando, llegando, en el año 2050, a ser el 68% de la población (United Nations 2018), En Colombia, el 77.8% de la población se concentra en zonas urbanas (DANE 2019).

Objetivo del desarrollo sostenible # 11

*“Hacer que las ciudades y los asentamientos humanos sean inclusivos, seguros, resilientes y sostenibles”*



# La economía de Barranquilla representa el 66,4% del PIB del Departamento, mientras que...

**26,3%**

Bucaramanga  
Santander

**42,7%**

Medellín  
Antioquia

**45,6%**

Santa Marta  
Magdalena

**47,6%**

Cali  
Valle del Cauca

**67,2%**

Cartagena  
Bolívar



# La economía del departamento se ha mantenido en un ritmo de crecimiento superior al nacional

Crecimiento anual del PIB

— Atlántico — Colombia

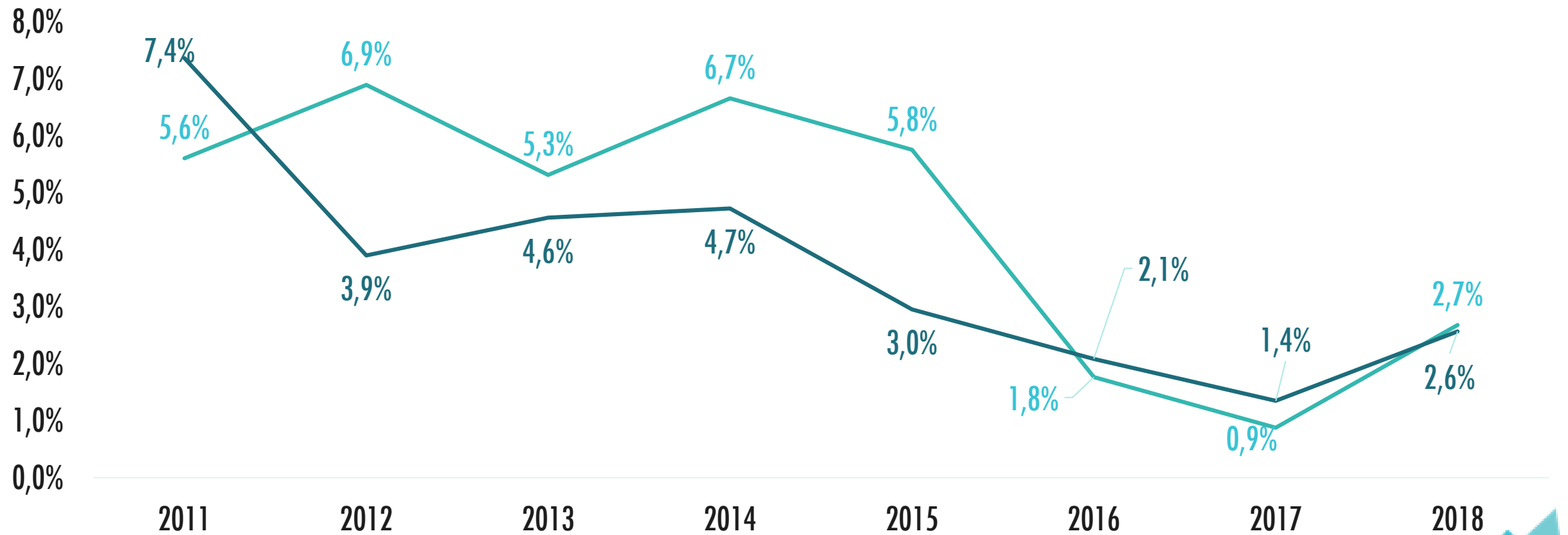

# ¿En que se concentra su economía?

Producción de Barranquilla, 2015

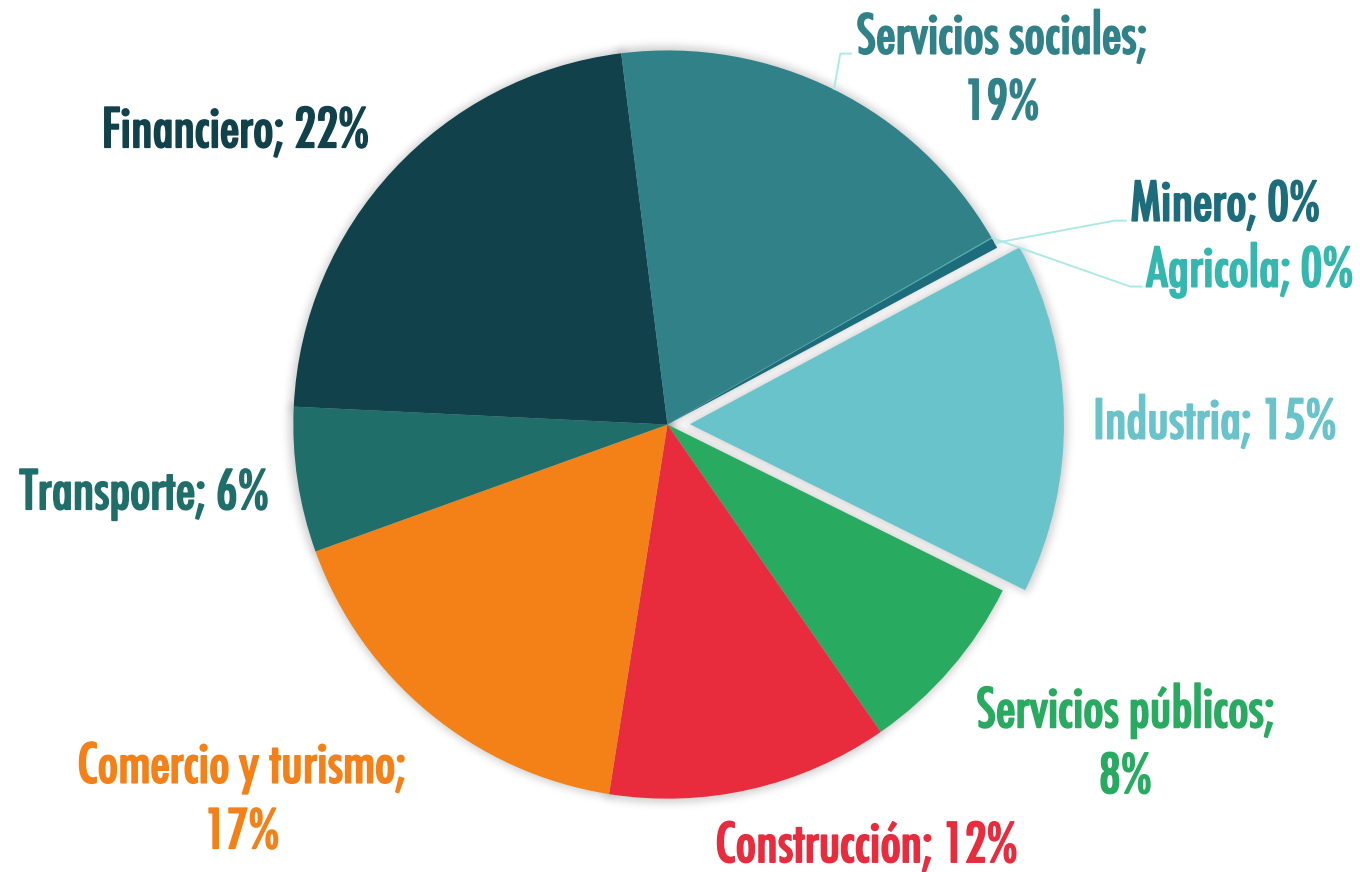

Fuente: DNP terridata. Elaboración Fundesarrollo.



# ¿Cómo impactan las actividades económicas?

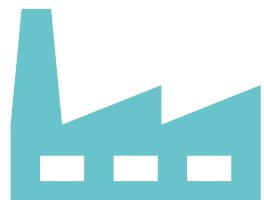

## Industria

- Contaminación
- Explotación de los recursos naturales



## Construcción

- Deforestación
- Consumo de recursos no renovables



## Comercio y turismo

- Contaminación
- Aumento del flujo de personas

# Algunas de la problemáticas Actuales



# Concentración geográfica de pobreza e inseguridad

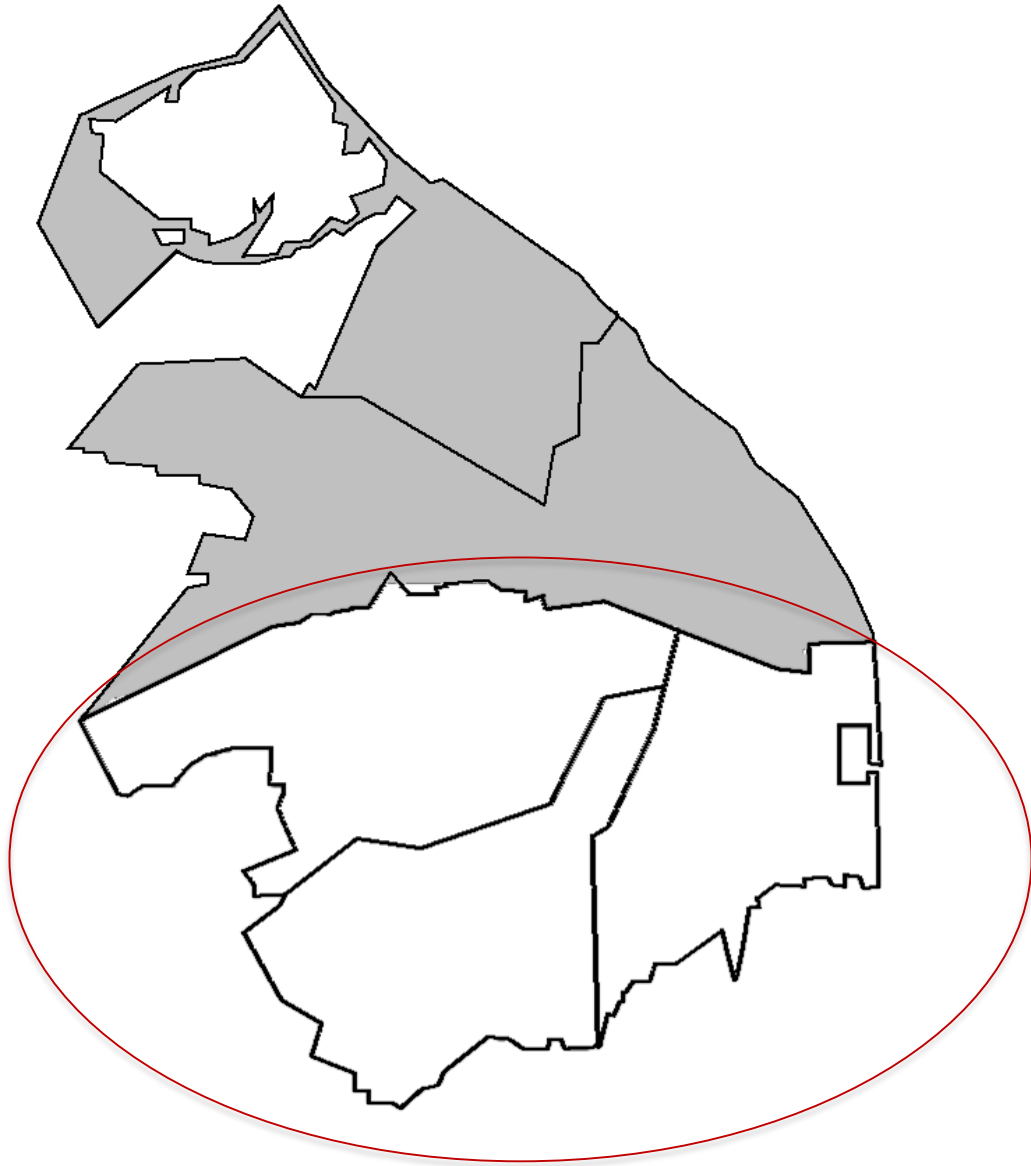

Las localidades del suroeste y el sureste de Barranquilla muestran un claro patrón de concentración de la población más pobre y menos educada (Cepeda 2011), con empleos informales y con tasas más altas de casos de homicidios (Garza et al. 2009). En Barranquilla, la deforestación, la urbanización, la violencia y la pobreza urbana convergen espacialmente en la zona sur.

Juanita Aldana, 2019 - Universidad del Norte



## Zonas en riesgo de inundación en Barranquilla

19 arroyos amenazan con desbordamientos

Zonas cercanas al Río Magdalena son vulnerables

- 0-1.5m Profundidad
- 1.5 - 3.0m Profundidad
- 3.0m Profundidad

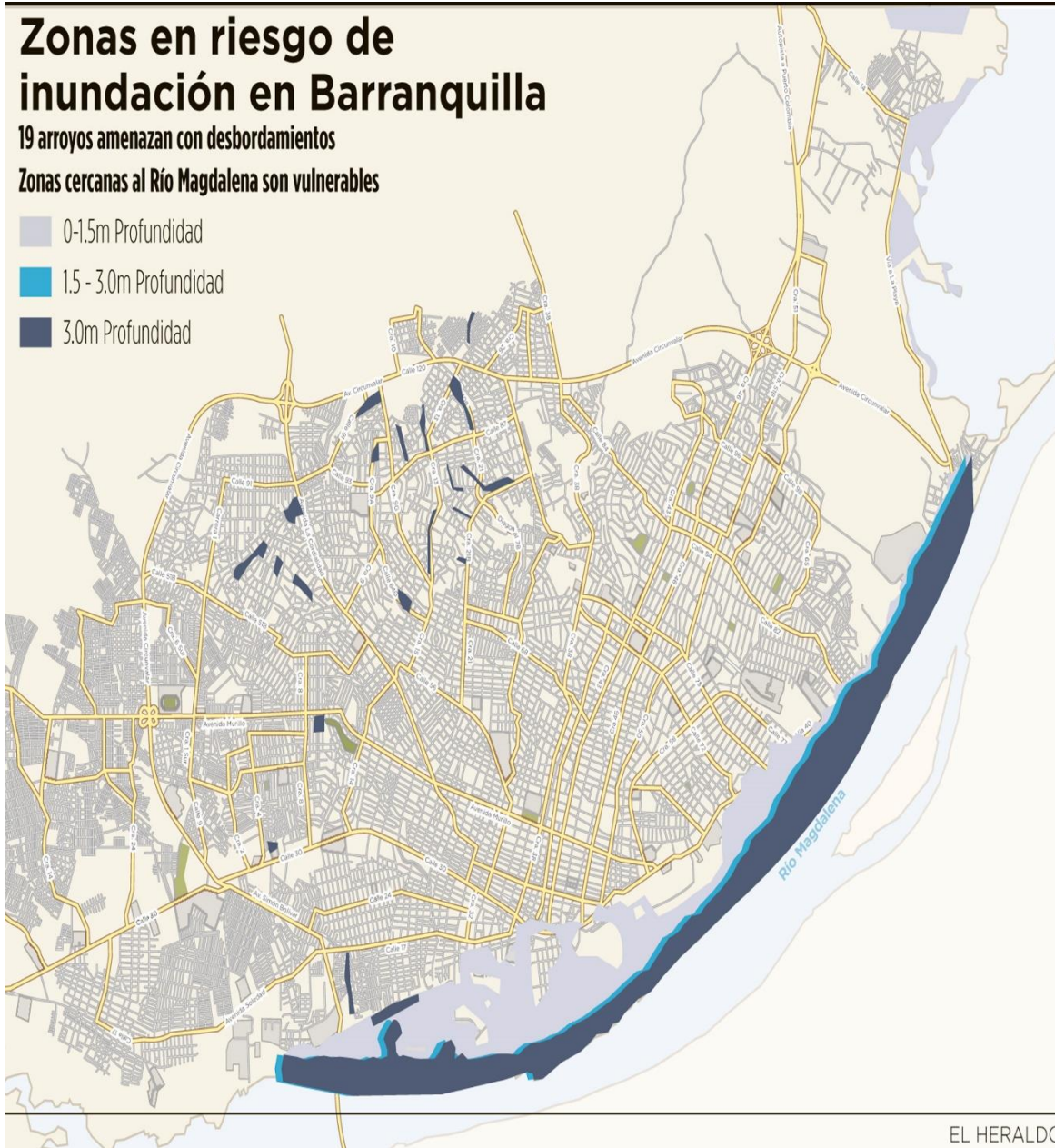

EL HERALDO

# Vulnerabilidad ante fenómenos climáticos

Barranquilla es una de las ciudades costeras más vulnerables a las inundaciones (Hallegatte et al. 2013) y a otros efectos producto del cambio climático (IDEAM et al. 2017).

Juanita Aldana, 2019 – Universidad del Norte

# Déficit de espacio público en Barranquilla

Las ciudades con el menor espacio público por habitante

1. Maicao: 0,78
2. Barranquilla; 0,86
3. Cúcuta: 1,05
4. Apartado: 1,32
5. Dosquebradas: 1,34

Las ciudades con el mayor espacio público por habitante

1. Soacha: 10,85
2. Valledupar: 10,2
3. Piedecuesta: 5,95
4. Girardot: 5,91
5. Armenia: 5,73

*La primera ciudad entre la de más de 500.000 habitantes la segunda entre más de 100.000*



# En Barranquilla y en la región Caribe, se desperdicia parte importante de los alimentos



- Se pierden 1.131.099 (18,2%) toneladas de comida al año.
- Se desperdician 472.844 (13,4%) toneladas de comida al año.



# Lo que ha representado una problemática de basuras en la ciudad

¿Qué tan insatisfecho o satisfecho está usted con los siguientes aspectos relacionados con el medio ambiente en la ciudad?

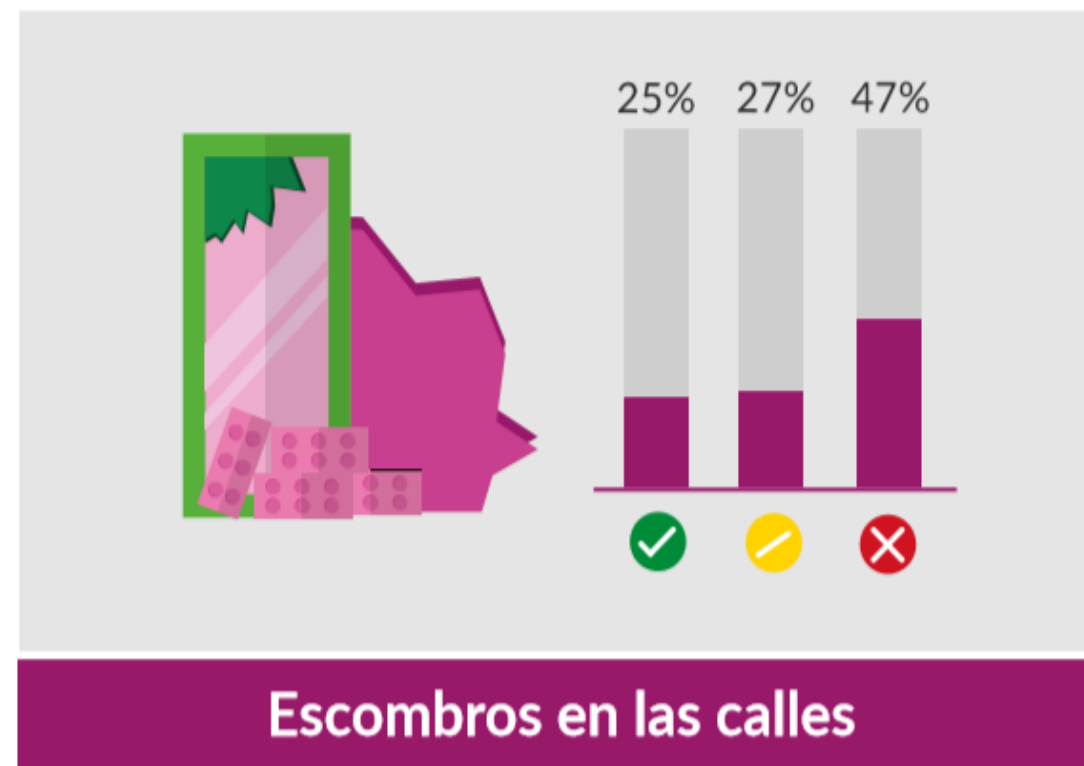
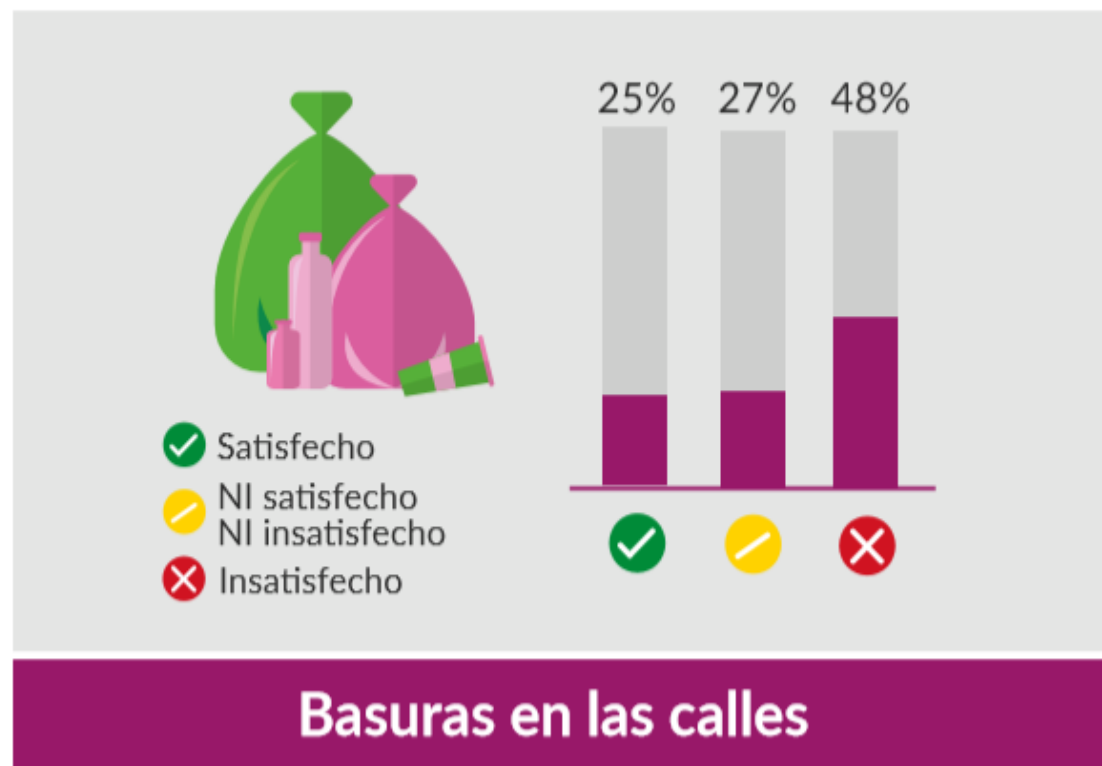

Fuente: Barranquilla Como vamos - Encuesta de percepción ciudadana, 2018 .



# Algunas soluciones propuestas



# En la ciudad se presentan algunas ideas para solucionar las problemáticas actuales

- Normativa de construcción sostenible para Barranquilla. (Fundesarrollo, Camara de Comercio de Barranquilla y CCCS, 2016)
- Refocalización de servicios sociales a zonas del sur
- Control, reubicación y creación plazas de mercado. (Fundesarrollo, 2018)
- Organización de recicladores formal. (BQCV, 2018)

**Sin embargo, la idea debe ser plantear un camino en el largo plazo más allá de los ODS**



Gracias!

